

PROJEKT ARCH. BUDOWLANY  
WIDOKI ELEWACJI  
1 : 100

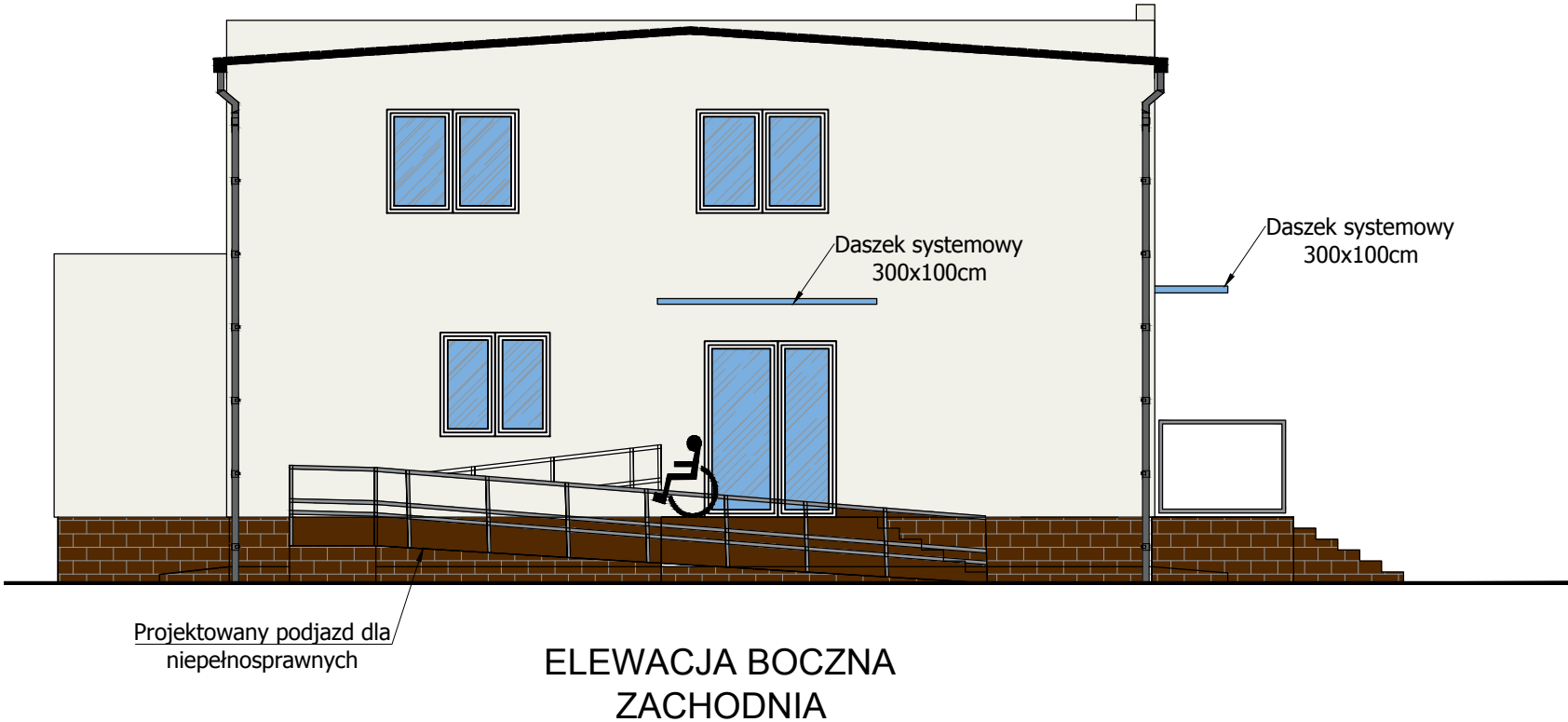

JEDNOSTKA PROJEKTOWA  ARCHI-BUD PROJEKTOWANIE I NADZÓR BUDOWLANY MGR INŻ. MICHAŁ KAMIŃSKI 13-332 JAMIELNIK UL. NOWA 9 NIP 744 175 51 16	BRANŻA: BUDOWLANA	NR RYS. B-7
	PROJEKTOWAŁ: mgr inż. architekt Michał Kamiński WAM/0040/PWOK/15 23/WMOKK/2017	
	SPRAWDZIŁ: mgr inż. architekt Tomasz Patorski 20/WMOKK/2017	
	OBIEKT: Zmiana sposobu użytkowania budynku użyteczności publicznej na budynek wielofunkcyjny 1) Klub Seniora 2) Żłobek	
	LOKALIZACJA: Kisielice, ul. Daszyńskiego 21 dz nr 26	
INWESTOR:	Gmina Kisielice ul. Daszrńskiego 5 14-220 Kisielice	
DATA: 03.2019	SKALA: 1 : 100	TYTUŁ RYSUNKU: <b>PROJEKT ARCH. BUDOWLANY</b> WIDOKI ELEWACJI 1 : 100